



ტრანსნაციონალური დანაშაულისა და
კორუფციის კვლევის ცენტრი
კავკასიის ოფისი (*TraCCC CO*)
www.tracc.cdn.ge



ეკონომიკური სივრცის უსაფრთხოება
საქართველოს არაკონტროლირებადი
ტერიტორიებიდან
(ზოგიერთი აქციზური საქონლის მაგალითზე)

ზურაბ გარაყანიძე

თბილისი
2006

$$K=P - [(F+H) - (E+N+S)]$$

თამბაქოს ბაზრის მოცულობა ანუ პოტენციური მოხმარებაა **P** მლნ. აშშ დოლარი, საბაჟო მონაცემებით იმპორტირებული იყო **F** მლნ. აშშ დოლარის თამბაქოს პროდუქცია, **H** მლნ. აშშ დოლარის ოდენობით ჰუმანიტარული დახმარებით შემოტანილია (ანუ მათი ჯამი ოფიციალურად დაფიქსირებული იმპორტია), ხოლო ექსპორტმა (რეექსპორტმა) შეადგინა **E** მლნ. აშშ დოლარი, თამბაქოს ნაწარმის გარდამავალი ნაშთებია **N** მლნ. აშშ დოლარი, რაც, როგორც წესი, დაახლოებით მეოთხედია წინა წლის ექსპორტირებული პროდუქციისა, ადგილზე კი წარმოებული იქნა **S** მლნ. აშშ დოლარის პროდუქცია, მაშინ თამბაქოს ნაწარმის ალურიცხავი მასა შიდა ეკონომიკურ სივრცეში დაახლოებით შეადგენს:

თამბაქო და თამბაქოს ნაწარმის ალურიცხავი სექტორის გაანგარიშება

		მლნ. აშშ დოლარი			
დასახელება		2001	2002	2003	2004
1	სულ მოხმარება	90	160	120	121,2
2	ადგილობრივი წარმოება	2,4	2,3	2,9	2,7
3	გარდამავალი ნაწილი	0,3	0,5	0,6	0,7
4	ექსპორტი (რეექსპორტი)	5,3	5,9	0,9	3,5
5	იმპორტი საბაჟოს მონაცემებით	30,9	108	8,7	35,4
6	ალურიცხავი	61,7	55,1	108,7	85,9

ნახ.1. თამბაქოს ნაწარმის ალურიცხავი სექტორი

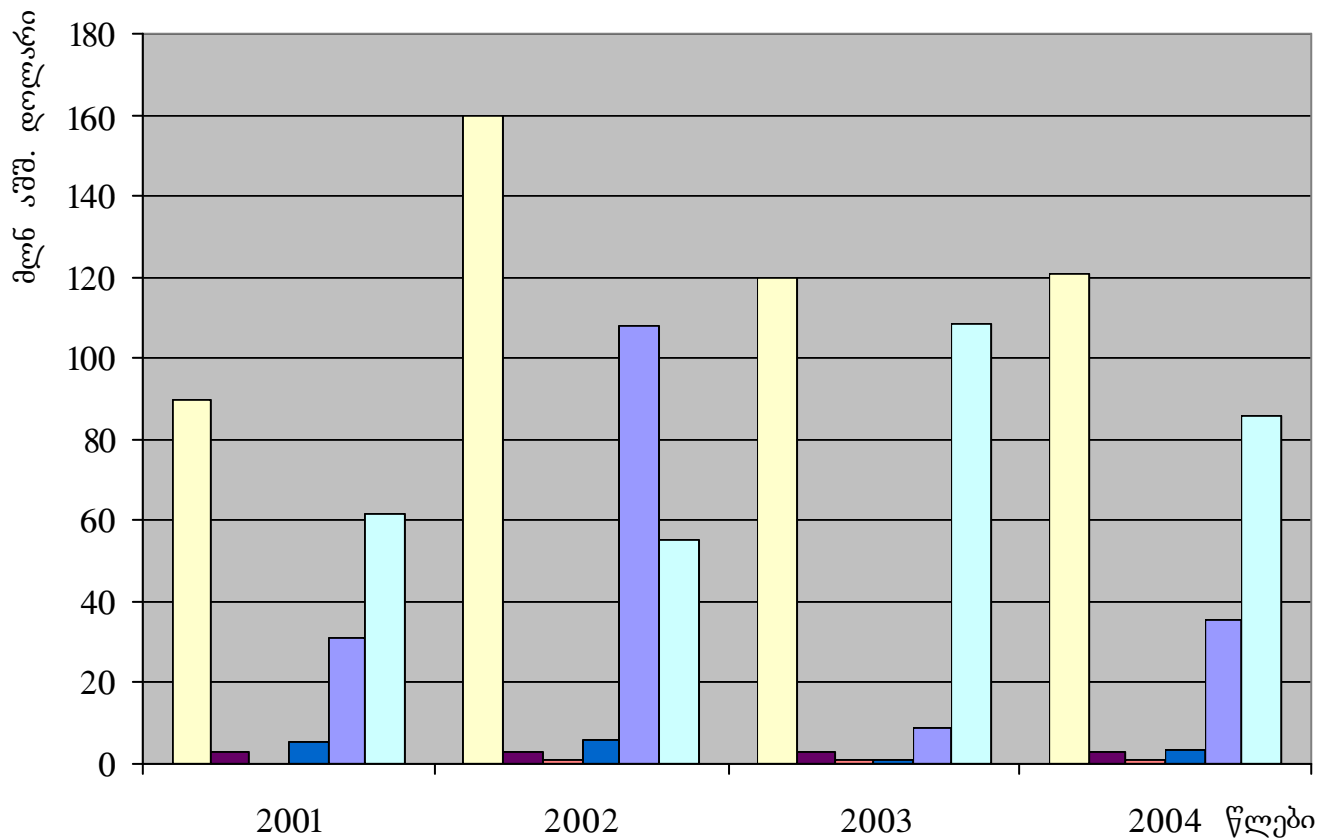

- სულ მოხმარება
- აღვილობრივი წარმოება
- გარდამავალი ნაშთი
- ექსპორტი (რეექსპორტი)
- იმპორტი საბაჟოს მონაცემებით
- ალურიცხავი

თამბაქო და თამბაქოს ნაწარმის ალურიცხავი სექტორის გაანგარიშება

		სულ მოხმარების პროცენტები			
	დასახელება	2001	2002	2003	2004
1	სულ მოხმარება	100,00	100,00	100,00	100,00
2	ადგილობრივი წარმოება	2,67	1,44	2,42	2,23
3	გარდამავალი ნაშთი	0,33	0,31	0,50	0,56
4	ექსპორტი (რეექსპორტი)	5,89	3,69	0,75	2,89
5	იმპორტი საბაჟოს მონაცემებით	34,33	67,50	7,25	29,23
6	ალურიცხავი	68,56	34,44	90,58	70,89

ნახ. 2. თამბაქოს ნაწარმის ალურიცხავი სექტორი

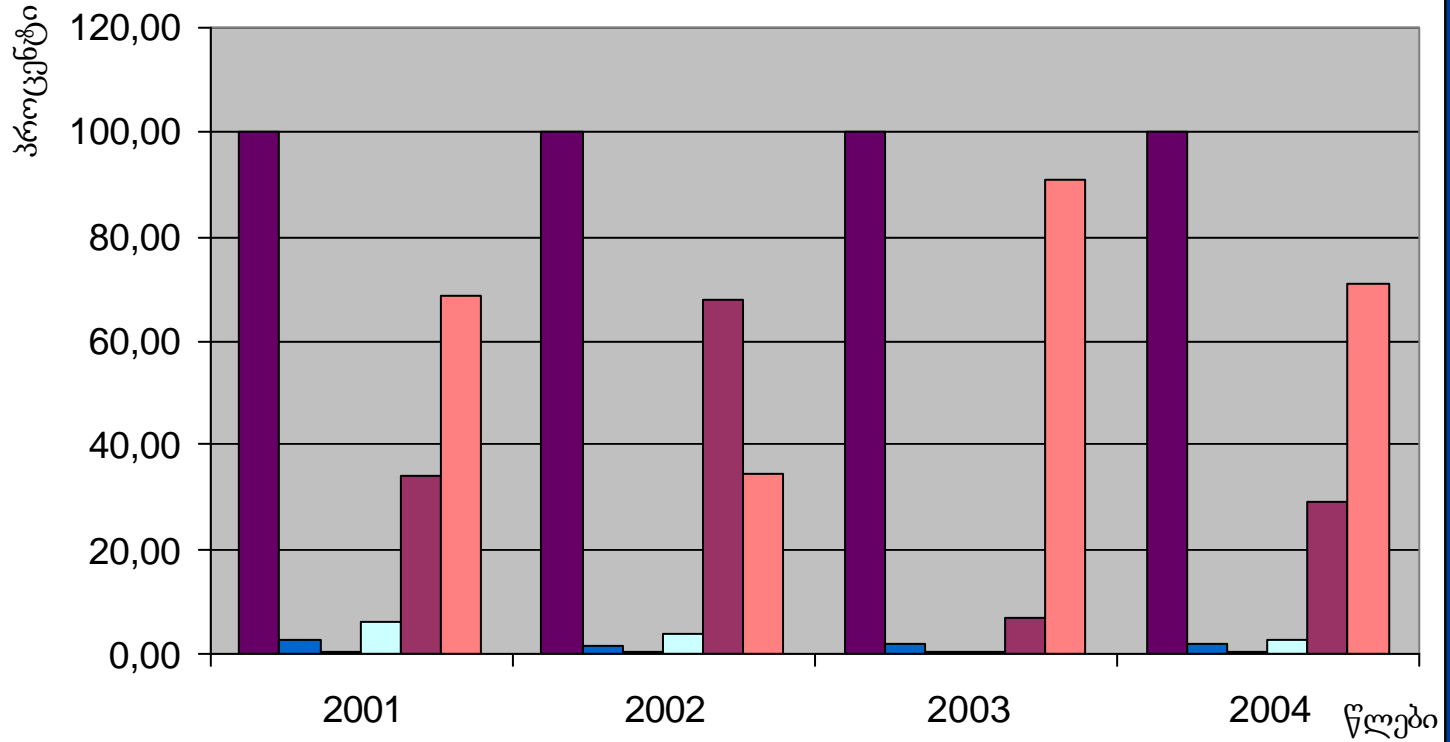

- სულ მოხმარება
- ადგილობრივი წარმოება
- გარდამავალი ნაშთი
- ექსპორტი (რეექსპორტი)
- იმპორტი საბაჟოს მონაცემებით
- ალურიცხავი

Indicators

Basics:

1. Proportion of the Tax Proceeds in Central (Federal) and Local Budgets (0:100);
2. Proportion of the Non-tax and Capital Proceeds in Central (Federal) and Local Budgets (0:100);
3. Proportion of the Tax Proceeds in Central (Federal) and Local Special Funds (0:100);
4. Proportion of the Central (Federal) and Local Budget's Transfers/Programs (0:100);
5. Proportion of turnover rate of GEL in whole (Federal) and local territories (80:20)

Catalysts:

- C1. Proportion of financing of the Central (Federal) and Local Executive Entities (0:100);
- C2. Proportion of reformation levels between Center (Federal) and Local (GDP per Capita, privatised sector, export/import diversification etc.) (30:70);
- C3. Proportion of the foreign aid distributed on Central (Federal) and Local levels (50:50);
- C4. Proportion of the Transport Communications between Center (Federal) and Abroad;
- C5. Proportion of the Energy Communications between Center (Federal) and Abroad



Transnational Crime and Corruption Center

Caucasus Office

(TraCCC CO)

www.traccc.cdn.ge